Digitaal ondertekend door Wim Haest (Signature)
Datum: 30/07/2026 09:31:41

Digitaal ondertekend door Alain Yzermans (Signature)
Datum: 28/07/2026 11:18:30

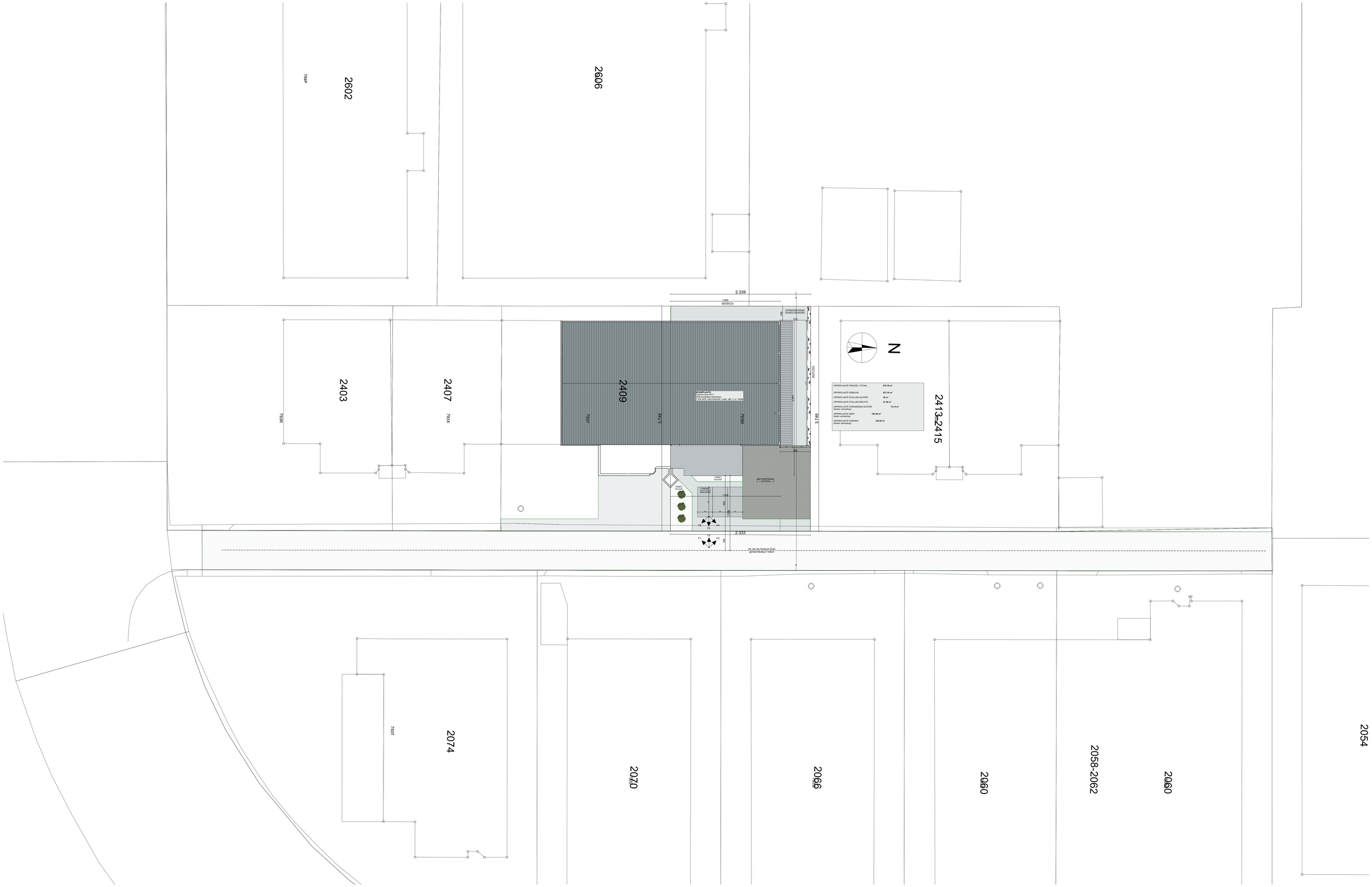


# VERBOUWEN VAN EEN BESTAANDE INDUSTRIEHAL

**BOUWHEER:**
RB Railings BV
Haseltse Beverzakstraat 230
3500 Hasselt
0476 62 08 39

**BOUWPLAATS:**
Centrum-Zuid 2411
3530 Houthalen-Helchteren
1 STE AFD. HOUTHALEN 1 KAD. SIE. C nr. 793M

NIEUWE TOESTAND

Inplantingsplan

ARCHITECTENBUREAU THOLEN
Dropstraat 29 - 3520 Zonhoven T.011/81.21.10 M.0468/82.44.39 info@arch-tholen.be

Doss: Nr. project
Datum: 30/03/2026
Schaal: 1:200

© Auteursrechtelijk voor RB Railings BV
De toepassing van deze ontwerp is alleen toegestaan met de goedkeuring van de auteur

20/38