

gemeente
3530 HOUTHALEN-HELCHTEREN
 kadastaal
 1ste afd., sectie B, nr. 737 Z e,n 738 Y

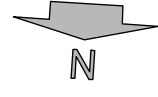

1ste afd., sectie B
 nr. 738 Y2
 bebouwd buurperceel
 (ééngesinsgebouw in open bebouwing)

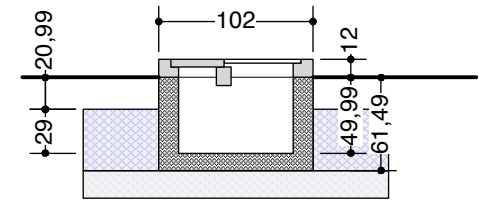

detail ZADI® cfr. GSVH
 met bijkomende infiltratieopp.
 schaal: 1/50

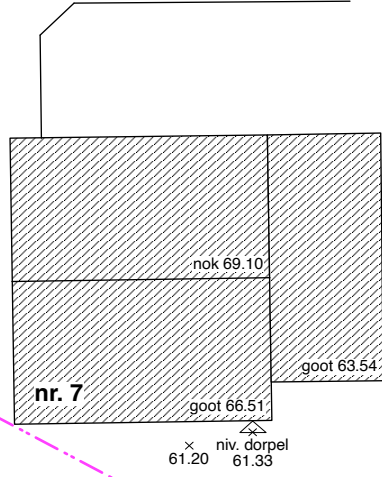

1ste afd., sectie B
 nr. 738 W2
 bebouwd buurperceel
 (ééngesinswoning in open bebouwing)

1ste afd., sectie B
 nr. 585 B
 bebouwd buurperceel
 (ééngesinswoning in open bebouwing)

**totale opp.
 9a 34ca**

1ste afd., sectie B
 nr. 738 Z en 738 Y

Legende

- bestaande bebouwing
- perceelsgrens
- afsluiting
- verlichtingspaal
- onderzoeksput riolering
- nr. 106** huisnummer
- punt hoogtemeting
- grenspaal

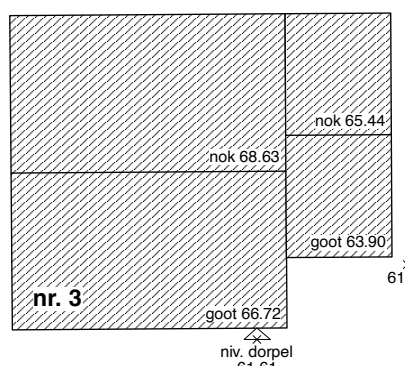
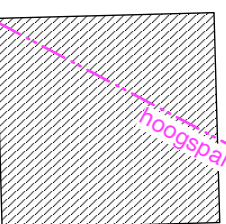
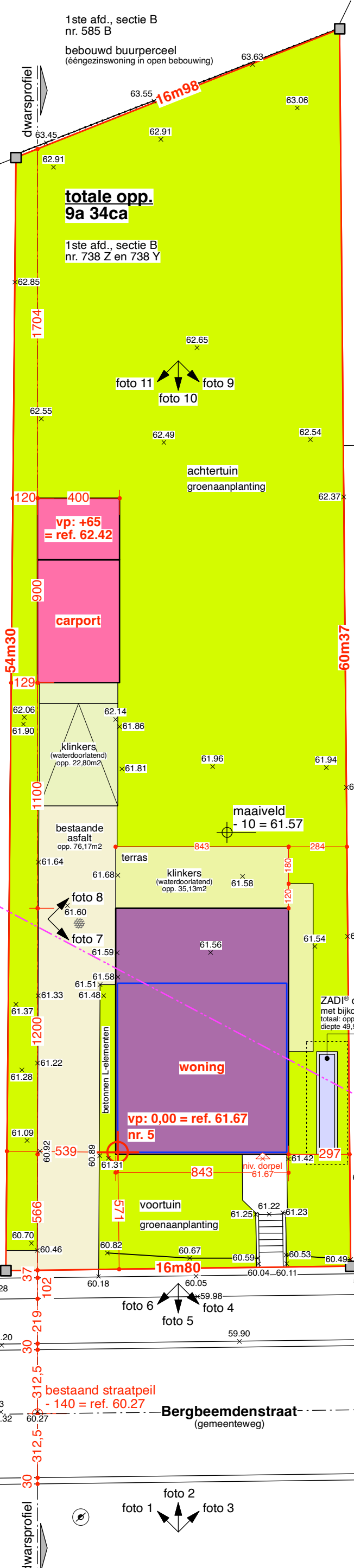

1ste afd., sectie B
 nr. 738 X
 bebouwd buurperceel
 (ééngesinswoning in open bebouwing)

inplantingsplan
 schaal: 1/200

inplanting op basis van de opmeting door:
 Johan PAQUAY, landmeter-expert
 Beëdigd door de Rechtbank van Eerste Aanleg te Hasselt
 Federale Raad: LAN 051210
 3530 Houthalen-Helchteren, Guldensporenlaan 96
 GSM 0496 - 24 39 69 - E-mail: johan.paquay@telenet.be
 Gemeten en opgemaakt te Houthalen-Helchteren op 21 oktober 2025

WEBUILD
 ARCHITECTENBUREAU
 Weg nr Zwartberg 120b2
 3530 Houthalen-Helchteren
 tel. 089 - 84 27 39
 gsm. 0485 - 92 99 70
 info@webuild.be

OMGEVINGSAANVRAAG
verbouwen en uitbreiden van bestaande ééngesinswoning in open bebouwing en bijbouwen van een vrijstaand bijgebouw (na afbraak van bestaande bijgebouwen)

de bouwheer: **Dhr. Yunus YILMAZ** getekend voor akkoord: 15 februari 2026
 Bergbeemdenstraat 5
 3530 HOUTHALEN-HELCHTEREN
 tel: 0484 - 35 90 12

de architect: **WeBuild® bv - architectenbureau**
 ingeschreven op de tabel: Orde van Architecten - Limburg
 hierbij vertegenwoordigd door: Dhr. Ronny CUSTERMANS, architect
 Weg nr Zwartberg 120b2
 3530 HOUTHALEN-HELCHTEREN

Opm: De architect verwerpt alle verantwoordelijkheid indien er niet gebouwd wordt volgens de vergunde plannen en/of indien er gebouwd wordt met niet-geregistreerde aannemers.

werf: Bergbeemdenstraat 5
 3530 HOUTHALEN-HELCHTEREN
 kadastraal: 1ste afd., sectie B, nr. 738 Z en 738 Y

ons kenmerk: dossiernr. **We.25.03**

schaal: **1/200**

Inplantingsplan - nieuw

afmeting in cm

BA_woning_I_N_2503plan11-28