Digitaal ondertekend door Wim Haest (Signature)
Datum: 31/03/2026 08:56:51

Digitaal ondertekend door Alain Yzermans (Signature)
Datum: 01/04/2026 10:30:21

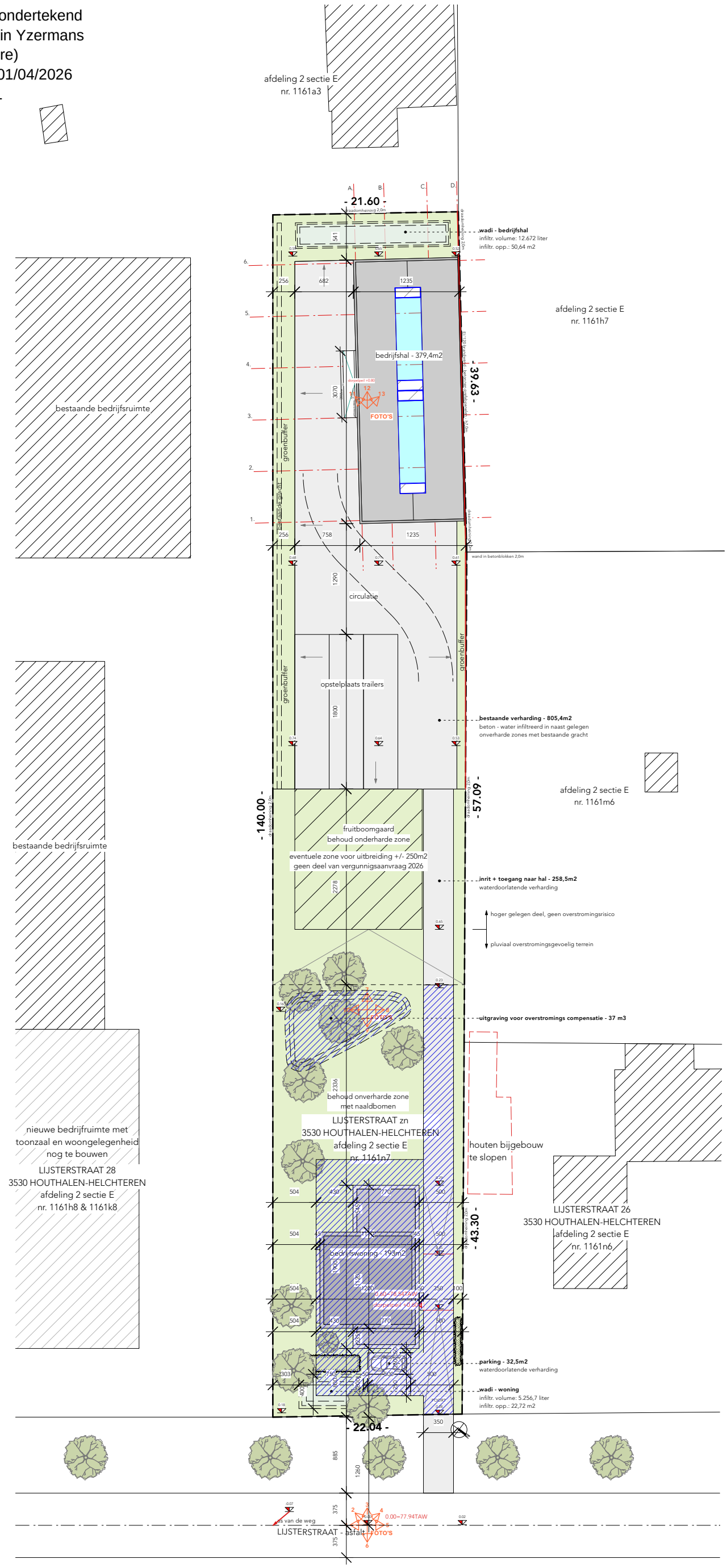

te kappen bomen/ ontbossing - 612m2

inplantingsplan. nieuwe toestand
schaal: 1:500

Het bouwen van een bedrijfshal met vrijstaande bedrijfswoning

perceel:
Lijsterstraat zn,
3530 Houthalen-Helchteren
afdeling 2, sectie E, nr. 1161n7

bouwheer:
Dhr. & mevr Moors - Mendes
Rutger & Paula
datum: 16/02/2026

architect:
Architectengroep Macours bv architectuur & interieur
Luikersteenweg 629, 3500 Hasselt
tel: 011 75 45 40 email: info@mwarchitecten.be
MW architecten