Digitaal ondertekend
door Wim Haest
(Signature)
Datum: 25/11/2025
15:17:41

Digitaal ondertekend
door Alain Yzermans
(Signature)
Datum: 25/11/2025
09:20:39

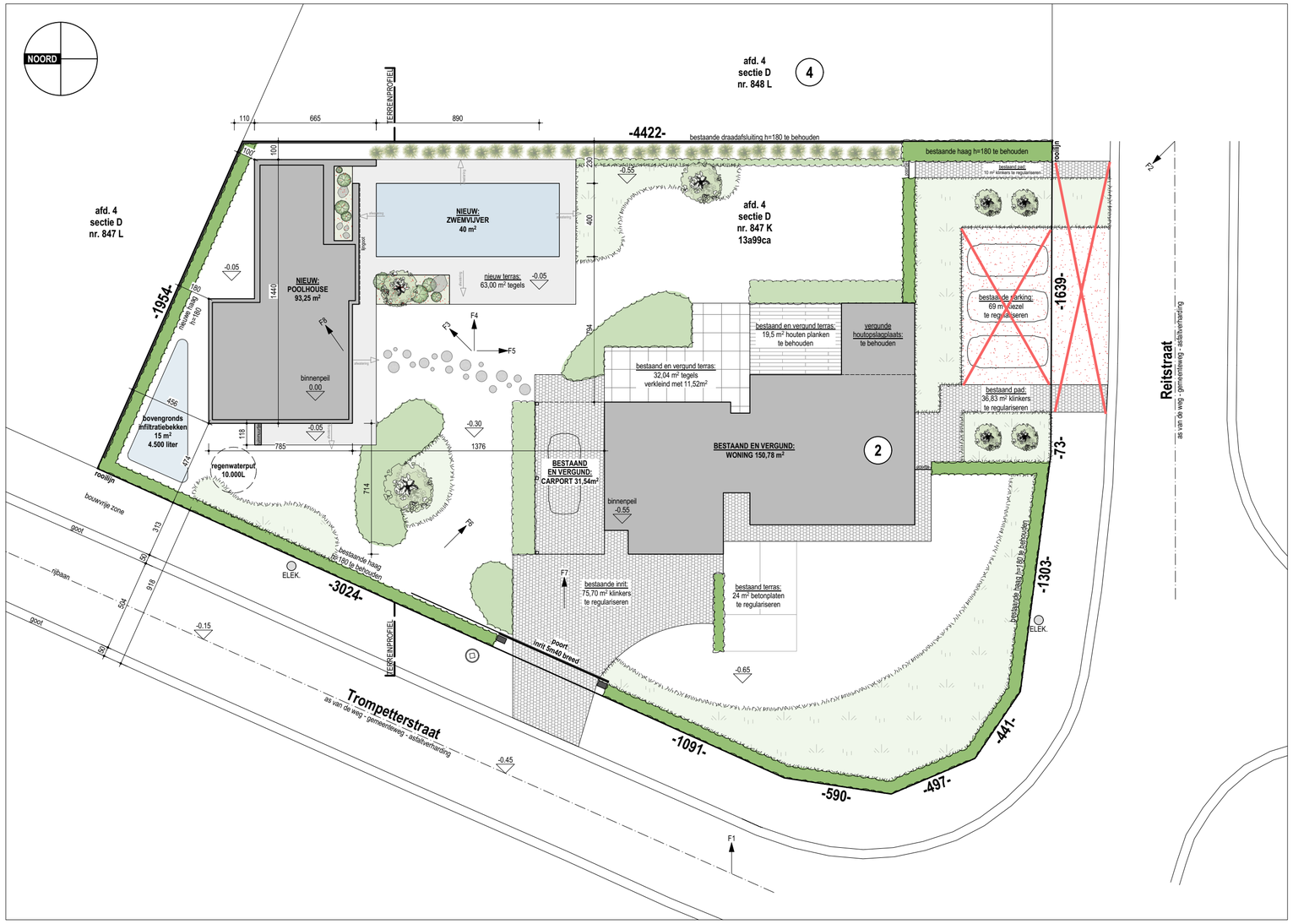

INPLANTINGSPLAN - NIEUWE TOESTAND

SCHAAL1/200

studio**segers**
ARCHITECTEN

SEGERS LIESENBORGHS ARCHITECTEN BVBA

Plantage 22 . 3680 Maaseik . architect@studiosegers.be . www.studiosegers.be . 089 59 00 22

BOUWAANVRAAG **24.04**

BOUWHEER	PERCEEL:
Dhr. en Mevr. Deckers - Verbeke	Reitstraat 2
Reitstraat 2	3530 Houthalen-Helchteren
3530 Houthalen-Helchteren	4 Afd., sie D , nr(s). 847 K